

おがさわら丸で航く小笠原(父島・母島)親善訪問団募集

小笠原親善訪問団も42回目を迎えました。

毎年多数のご参加をいただき厚くお礼申し上げます。

両島のますますの親善を深めるべく、下記行程にて親善訪問団を募集、実施いたします。

皆さまお誘いあわせのうえ奮ってご参加ください。

1. 期日

2026年6月25日(木)
～6月30日(火)

※上記日程が天候等の理由により実施できない場合中止となります。

2. 申込人数

300名

3. 日程

月日	曜日	行程
6/25	木	10:00 竹芝棧橋 出港 17:30 東海汽船底土港船客待合所 出発式 17:50頃 八丈島底土港着 乗船後出港
6/26	金	8:30 船上にて青龍丸戦没者追悼式 10:40 父島二見港着 自由行動
6/27	土	自由行動 17:00～ 父島にて返還祭予定 18:30～ 母島にて返還祭(前夜祭)予定
6/28	日	自由行動 18:30～ 母島にて返還祭予定
6/29	月	14:00 父島二見港集合 15:00 父島二見港出港
6/30	火	7:30頃 八丈島底土港着、着後解散 15:40頃 竹芝港着

※行程内、返還祭は変更または中止となる場合があります。

返還祭実施場所【父島】小笠原村役場前(通称:お祭り広場)
【母島】脇浜なぎさ公園

5. お取消料

お取消しの場合、下記のキャンセル料をいただきます。

出港14日前まで	出港13日前～出港前々日まで	出港日前日～出港時刻まで	出航後
1,000円	2,000円または10% のいずれか高い方	30%	100%

4. 運賃

(八丈島/父島間 片道運賃、消費税含む)

	大人	学生	小学生
特等	64,290円	57,770円	32,150円
特1等	58,250円	51,730円	29,130円
1等	45,180円	38,660円	22,590円
特2等	32,630円	26,110円	16,320円
2等 寝台	24,590円	19,680円	12,300円
2等 和室	21,580円	17,270円	10,790円

※個室貸切料金(片道)

	特等室	特1等室	1等室
個室1名 利用時	18,000円		6,000円

※特1等室割引料金(片道)

3名利用時	3人目の旅客運賃 15,000円引き
-------	--------------------

- 船内の食事代・宿泊代・バス代等は含まれません。
- 幼児(小学校に就学していない小児)は大人1人につき1人無料。
- 1人をこえる場合は1人につき小学生運賃を頂きます。ただし乳児(1歳未満)は無料です。
- 障害者割引は全等級対象(運賃の50%割引)です。



6. お申込み

- ① 申込期間：2026年4月27日(月)～6月17日(水)
- ② 申込場所：八丈マリンサービス(底土事務所)
 - ▼ お申込み時は窓口へ直接お越しいただき『申込用紙(コピー可)』に必要事項をご記入ください。
※お電話での受付はいたしません。
 - ▼ 受付時間：月～金曜日 10:30～15:30
土・日・祝日 10:30～11:30
 - ▼ 『申込用紙・現金』と引き換えに『乗船券』をお渡しいたします。
※出発日に必要となりますので大切に保管してください。

八丈マリンサービス ☎：04996-2-1211

7. 母島への渡島

母島へ渡島される方は下記の通り父島より連絡しております。

月日	父島発	母島着	母島発	父島着	備考
6/26	12:00	14:00			母島泊
6/27			14:00	16:00	
6/28	7:30	9:30	14:00	16:00	
6/29	7:30	9:30	12:00	14:00	おがさわら丸に接続



～ははしま丸(453トン)～
▼所要時間：2時間
▼運賃：5,310円(片道)
現地にて購入ください。

8. その他

- ① 八丈島は底土港接岸を原則とし、同港使用不可能の際は寄港取り止めとなる場合がございます。
- ② 復航時、八丈島底土港接岸不可能の際は東京港へ直航となります。この場合、旅費の追加・払戻しは行いません。ただし東京～八丈島間の交通費及び宿泊料金は各自でのご負担となります。
- ③ 小笠原でのご宿泊は民宿等を各自お手配ください。※ホテルシップはございません。
- ④ 手小荷物については右記をご覧ください(貨物輸送は行いません)。
- ⑤ 船内でのお食事はレストランやラウンジをぜひご利用ください。
- ⑥ 父島・母島の宿泊・観光についてのお問い合わせ先
 - ◆父島◆ 小笠原村観光協会 ☎ 04998-2-2587
 - ◆母島◆ 小笠原母島観光協会 ☎ 04998-3-2300

※手小荷物料金

	普通	冷凍
八丈島/父島間	900円	1,170円
八丈島/母島間	1,690円	2,190円

小笠原の観光パンフレットは八丈マリンサービスに取り揃えております。
お気軽にお立ち寄りください。

～2等和室～



～2等寝台～

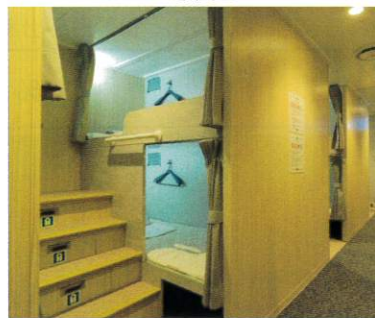

～1等室～



主催

八丈町
小笠原海運株式会社

後援

小笠原村

お問い合わせ先 八丈マリンサービス ☎：04996-2-1211